

Perfil de Salud

2023



“Huancavelica”



Perfil de Situación de Salud: Departamento Huancavelica



Ubicación Geográfica

El departamento de Huancavelica tiene una superficie de 22 131 Km². Su territorio abarca el 1,72% del espacio peruano. Políticamente está dividido en 7 provincias, 102 distritos y 6702 centros poblados. La altitud varía entre 3000 y 3 700 msnm.

En este departamento se encuentran los yacimientos de azogue y mercurio, con centros de explotación de plata, cobre. Asimismo, el trigo y papa, son los principales productos agrícolas.

En Huancavelica se ubica la central hidroeléctrica más importante del Perú. Santiago Antúnez de Mayolo.

HUANCVELICA

PROVINCIA	POBLACION		N° DISTRITOS
	NÚMERO	%	
ACOBAMBA	32,971	9.5	8
ANGARAES	53,423	15.3	12
CASTROVIRREYNA	13,681	3.9	13
CHURCAMP	31,907	9.2	11
HUANCVELICA	116,776	33.5	19
HUAYTARA	17,209	4.9	16
TAYACAJA	82,489	23.7	23
TOTAL	348,456	100.0	102

Fuente: INEI Perú. Estimaciones y Proyecciones de Población Departamental, por Años Calendario y Edades Simples 1995-2030. Boletín Especial N° 25. Lima: INEI, 2020.

Calendario de las fiestas populares tradicionales de Huancavelica.

Considerando los antecedentes en el mundo de varios brotes de enfermedades infecciosas transmisibles relacionadas a altas concentraciones de población se resalta la importancia de tener la información de las celebraciones de las fiestas populares tradicionales, que permite ubicar las zonas prioritarias para la prevención y control del contagio.



Calendario de fiestas populares tradicionales de Perú



MES	FECHA	NOMBRE DE LA FIESTA	PROVINCIA/DISTRITO	TIPO DE FIESTA	ORGANIZADOR	SISTEMA DE CARGOS
ENE	1/3	Festividad del Niño Callaoipino y Jacobo	Huancavelica/ Huancavelica	Religioso		
	6/7	Adoración de Los Reyes Magos al Niño Occe	Huancavelica/ Huancavelica	Religioso		Mayordomía
		Representa el paso de los Reyes Magos hacia Belén. Al medio día los tres reyes magos, rodeados por su comitiva de esclavos avanza por la ciudad en medio de una gran multitud. En cada esquina pronuncia un discurso exponiendo el motivo de su viaje. Cuando llegan a la plaza principal acampan en los portales de la Biblioteca Municipal, simulando estar en Jerusalén. Allí preguntan por el Mesías prometido. El pesebre es instalado en el atrio de la iglesia San Francisco, allí llegan los reyes magos quienes se postrán y reverencian al niño, a la Virgen y San José. Luego se retiran. Al día siguiente recorre las calles de esta ciudad la Procesión de la Sagrada Familia. La danza típica de esta fiesta es "Los Pastores" que veneran al Niño Jesús y los Kichka Machus, danzantes con máscaras especiales que hacen mofa de todos.				
	14/18	Fiesta del Niño Perdido	Huancavelica/ Huancavelica	Religioso		
		Se llama así porque la fiesta se basa en la búsqueda del niño Jesús, quien estaría en el templo discutiendo con los doctores de la Ley, para poder adorarlo, cantarle y bailar. La danza representativa es el "Baile de los Negritos" que tiene varios momentos importantes. Uno, la aparición de la comparsa que estaría con la fiebre palúdica, tras su paso por las alturas para llegar a la ciudad. Dos, el agradecimiento por la acogedora y bulliciosa bienvenida, con bailes modernos y sátiras a través de besos para las señoras solteras; abrazos para cada vieja vanidosa y entregando dos uvas maduras y jugosas para cada quinceañera. Tres, el día central el danzante "Branco" o Huaqra Senqa (nariz larga); quien representado al capataz blanco, látigo en mano, viene abriendo campo y obligando a bailar a los negros. El día central sale la procesión del Niño Perdido, quien es homenajeado en cada esquina que descansa el anda, por salmos o discursos escrito por poetas tradicionalistas huancavelicanos. Concluida la procesión los negritos bailan el atipanacuy que se reduce a movimientos con el taco. Esto dura varias horas luego de la cual salen danzando por calles y plazas.				
FEB	2	Fiesta de la Virgen Candelaria Emanuel	Huancavelica/ Huancavelica	Religioso		
MAR	móvil	Semana Santa	Huancavelica/ Huancavelica	Religioso		Mayordomía
		Domingo de Ramos se recuerda la entrada de Cristo a Jerusalén con el recorrido de una imagen de Jesús montado en un asno blanco. Este animal es casto y criado solo para este fin. La imagen hace su recorrido sobre alfombras de flores. Lunes Santo sale en procesión la efigie de Jesús preso por los judíos llamada "Señor del Premdimiento". Martes Santo procesión				



Calendario de fiestas populares tradicionales de Perú



Departamento
de Huancavelica

MES	FECHA	NOMBRE DE LA FIESTA	PROVINCIA/DISTRITO	TIPO DE FIESTA	ORGANIZADOR	SISTEMA DE CARGOS
		del "Señor de los Azotes". Miércoles Santo procesión de la imagen del "Señor Nazaret" que carga una cruz. Aquí reproducen las caídas de Cristo que sufrió antes de ser crucificado. Jueves Santo el rezo de las estaciones. Viernes Santo se celebran misas en forma sincronizada en diferentes iglesias y luego sale la procesión de la Virgen Dolorosa y del Santo Sepulcro. Sábado de Gloria se dan las celebraciones de la Vigilia Pascual, celebración eucarística, repique de campanas de todos los pueblos comunicando la resurrección de Cristo, ferias y la tradicional Cuchuscha o trompeo; organizado por campesinos. Domingo de Pascua se da la procesión matinal de la imagen de Cristo resucitado, quien simbólicamente en el trayecto se encuentra con la Virgen María. Concluida la procesión en la plaza de amas se quemará un muñeco representativo de Judas.				
ABR	26	Aniversario de Huancavelica	Huancavelica/ Huancavelica	Cívico		
MAY	móvil	Fiesta de las Cruces o Espíritu Santo	Huancavelica/ Huancavelica	Religioso		Mayordomía
		"Los barrios de Yananaco, Ascensión, San Cristóbal y Santa Ana; son centros de esta colorida fiesta que comienza con la bajada de las cruces de los cerros. La más grande de las cruces mide ocho metros. El día central los mayordomos y sus invitados deben traer los toros más bravos de las estancias más lejanas para la fiesta taurina. Aquí participan los famosos chalanes nativos o jaladores de toros; quienes realizan esta actividad con la sonata de los waqrapucus (cometa de cuerno de toro), del que se dice que su melodía es el lenguaje de los toros. Una parte de la fiesta lo hacen los aficionados que animados por unas copas de licor desafían a los toros y a la muerte; utilizando como capa prendas de vestir como chalin, chompas o ponchos, quienes muchas veces son cogidos por el toro, de donde ya es costumbre de la gente del pueblo decir que fue una buena corrida cuando hubo muertos o heridos. La culminación de la fiesta de las cruces consiste en trasladar sobre los hombros el pesado madero hasta la cima del cerro, entre cantos y brindis de licor. El retorno del cerro es triste. Las mujeres descienden llorando y diciendo: ahora nos encontramos solos, huérfanos por haber dejado nuestro Dios.				
JUN	1/5	Fiesta de la Cruz de Qeqqamarca	Huancavelica/ Izcuchaca	Religioso		
DIC	50/2 ene	Ñeño Callaocarpiño	Huancavelica/ Huancavelica	Religioso		
		Peregrinaje, misa, procesión danza de "Los Negritos", ocurrida de toros a ruedo abierto con participación de espontáneos y aficionados.				

Fuente: Fiestas Populares Tradicionales de Perú, Instituto Iberoamericano del Patrimonio Natural y Cultural IPANC - Convenio Andrés Bello- Lima - Perú, 2006



Indicadores Demográficos

La población del departamento de Huancavelica al 2023 es de 343,026 habitantes, lo que representa el 1,0% de la población total del país. La tasa de crecimiento de la región es considerablemente mayor al promedio nacional (1,0%). La expectativa de vida en la región de Huancavelica es de 74,4 años, ubicándose en el vigésimo quinto lugar de los 24 departamentos más la Provincia Constitucional del Callao. Las mujeres tienen una mayor expectativa de vida con 77,3 años y los hombres 71,7 años.

Indicadores demográficos:

Indicador	Unidad de medida	Fuente	Periodo (años)	PERÚ	Huancavelica	
Población total	habitantes	1	2023	33,725,844	343,026	
Densidad poblacional (*)	hab/Km ²	1	2023	26.3	15.5	
Población < 15 años	%	1	2023	24.1	32.2	
Población > 64 años	%	1	2023	9.6	6.2	
Razón de dependencia	x 100 hab.	1	2023	50.8	62.5	
Tasa bruta de natalidad	x 1,000 hab.	1	2023	17.8	22.1	
Nacimientos anuales	nacimientos	1	2023	562,351	7,323	
Tasa bruta de mortalidad	x 1,000 hab.	1	2023	6.10	5.9	
Defunciones anuales	muerres	1	2023	210,433	2,011	
Tasa de crecimiento total	x 100 hab.	1	2023	1.0	0.1	
Tasa global de fecundidad	hijos x mujer	1	2023	2.0	2.5	
Población urbana	%	3	2023	79.8	26.2	
Esperanza de vida al nacer	Total	años	1	2023	76.7	74.4
	Hombres	años			74.0	71.7
	Mujeres	años			79.4	77.3

En cuanto a la Tasa Bruta de Natalidad, Huancavelica se ubica en el tercer lugar entre los departamentos con una tasa de 22,1 nacimientos por cada mil habitantes, siendo mayor en 4,3 puntos porcentuales que el promedio nacional.

La razón de dependencia demográfica en la región es de 62,5, lo que significa que en el 2023 existen cerca de 63 personas en edad de dependencia por cada 100 personas en edad de trabajar.

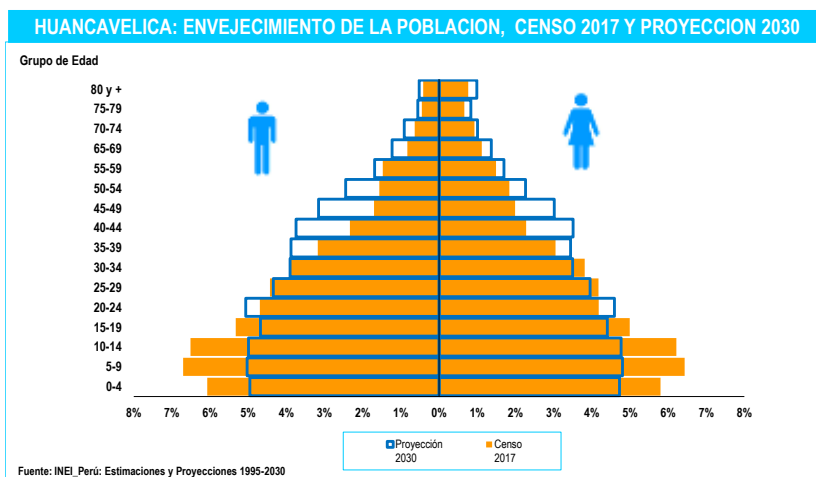

En 2017, la pirámide poblacional era de tipo progresiva, con una base ancha y una cima pequeña. Sin embargo, para 2030, estamos en camino hacia una pirámide regresiva. Esta se caracteriza por una reducción rápida y gradual en la base, un crecimiento asimétrico en el pico de la cima y, en el centro, una secuencia

clara de disminución más rápida en algunos periodos y gradual en otros, de manera degradada. Además, se observa un aumento sostenido en todos los grupos y géneros, específicamente en los grupos de edad de 35 años en adelante.

Indicadores de Determinantes Sociales

La tasa de alfabetismo en Huancavelica es del 91,2% de la población de 15 años o más, lo que es menor en 3,7 puntos porcentuales que el promedio nacional. Entre géneros, los varones tienen una tasa de alfabetismo mayor que las mujeres en 10,6 puntos porcentuales.

En cuanto a los logros educativos, Huancavelica tiene un nivel por debajo del promedio nacional y entre géneros, los varones tienen una ventaja de 1,0 puntos porcentuales.

Indicadores socioeconómicos:

Indicador	Unidad de medida	Fuente	Periodo (años)	PERÚ	Huancavelica	
Población alfabeta (15+ años)	Total	%	7	2022	94.9	91.2
	Hombres	%			97.3	96.4
	Mujeres	%			92.4	85.8
Promedio de años de escolaridad (15+ años)	Hombre	años	7	2022	10.6	10.1
	Mujer	años			10.3	9.1
Hogares con acceso a servicios básicos	Agua	%	7	2022	88.1	88.6
	Saneamiento Básico	%			67.4	43.8
	Luz eléctrica	%			95.8	91.4
Pobreza (Línea de pobreza)	Total	%	9	2022	27.5	39,4-43,3
	Extremos	%			5.0	9,8-12,3
Ingreso real promedio per cápita mensual, por variación porcentual	Per Cápita Mensual	S/. constantes base = 2016	9	2022	1,089	706.0
Índice de desarrollo humano (IDH)	IDH	6	2019	0.5858	0,3838	
Índice de densidad del estado (IDE)	IDE	6	2017	0.7590	0,6979	

En cuanto al acceso a servicios básicos, el 88,6%

de la población tiene acceso a agua para consumo humano, el 43,8% tiene acceso a saneamiento básico y el 91,4% tiene acceso a luz eléctrica proveniente de la red pública.

En cuanto a la pobreza, Huancavelica presenta niveles de "pobreza extrema" o "indigencia" en un rango de (9,8 - 12,3), mientras que la situación de pobreza total se encuentra en el rango (39,4 - 43,3) del total de la región. El ingreso real promedio per cápita mensual en Huancavelica es de 706 soles. Sin embargo, esta cifra se mantiene muy por debajo del nivel del promedio nacional.

En el 2019, Huancavelica tenía un nivel bajo del desarrollo humano y estaba por debajo del valor del promedio nacional en 0,202 puntos y situarse en la escala más baja existente de los 24 departamentos más la Provincia Constitucional del Callao.



Indicadores de Oferta, Acceso y Cobertura

Indicadores de oferta, acceso y cobertura

Indicador	Unidad de medida	Fuente	Periodo (años)	PERÚ	Huancavelica	
Recursos humanos de la salud	Médicos	No.	14	2021	35,168	445
	Enfermeros	No.			47,418	1,015
	Obstetras	No.			18,666	681
	Odontólogos	No.			5,289	194
Establecimientos de salud	Puestos	No.	15	2021	8,904	368
	Centros	No.			2,717	77
	Hospitales e Institutos	No.			609	5
Salud sexual y reproductiva	Atención del parto por profesional de salud (++)	%	3	2022	95.3	98.1
	Parto en EE.SS. público o privado	%			93.4	96.6
	Recepción de suplemento de Fe en atención prenatal	%			95.3	93.3
Coberturas de vacunación en niños de 18 a 29 meses	Pentavalente3	%	3	2022	81.5	84.0
	OPV3	%			83.0	82.6
	BCG	%			93.2	95.3
	Antisarampionosa	%			83.6	81.7
Población con acceso a seguro de salud	Total con seguro de salud	%	7	2022	86.0	97.1
	Seguro Integral de Salud	%			60.7	87.0
	EsSalud	%			21.6	9.4
	Otro seguro	%			3.8	0.7

El número de profesionales de salud al 2021, la región Huancavelica cuenta con 445 médicos, 1 015 enfermeros, 681 obstetras y 194 odontólogos.

De acuerdo a la categorización del establecimiento de salud, la región dispone entre su infraestructura: 5 Hospitales e institutos, 77 Centros de salud y 368 Puestos de

salud, en el mismo período.

En 2022, la cobertura de atención del parto por profesionales de la salud en la región de Huancavelica fue del 98,1%, lo que es 2,8 puntos porcentuales mayor que el promedio nacional. La cobertura del suplemento de Fe en la atención prenatal es 2,0 puntos porcentuales menor que el promedio nacional.

El porcentaje de partos atendidos por personal de salud calificado en un establecimiento de salud (público o privado) en la región de Huancavelica fue del 96,6% en 2022, lo que es 3,2 puntos porcentuales mayor que el promedio nacional.

En 2022, la mayoría de las coberturas mantuvieron proporciones bastante cercanas a las del promedio nacional, destacando la vacuna BCG, que alcanzó una cobertura óptima de 95,3%.

En cuanto al seguro de salud, la cobertura en Huancavelica es mayor en 11,1 puntos porcentuales en comparación con el promedio nacional. El Seguro Integral de Salud (SIS) cubre al 87,0% de la población en la región de Huancavelica, mientras que solo el 9,4% tiene Seguro Social de Salud.



Indicadores de Mortalidad

El subregistro de mortalidad en la Región de Huancavelica es 25,0 puntos porcentuales mayor que las estimaciones del promedio nacional, y las cifras oscilan alrededor del 30%. Además, la mediana de edad de fallecimiento es de 72 años, lo que significa que los habitantes de la región vivirían dos años más que el número de años que el promedio nacional.

En cuanto a la tasa de mortalidad infantil y menores de 5 años, se ha observado un comportamiento mayor al promedio nacional en los casos de la Región de Huancavelica, lo que confirmaría que las enfermedades transmisibles son las causas más frecuentes de muerte en la región.

Indicadores de Mortalidad

Indicador		Unidad de medida	Fuente	Periodo (años)	PERÚ	Huancavelica
Registro de la mortalidad	Defunciones	No.	10	2021	259,721	3,226
	Sub registro	%			- 30.3	- 55.3
	Con certificación médica	%			99.8	100.0
	Causas mal definidas	%			1.6	2.7
	Mediana de la edad de fallecimiento	Años			70	72
Mortalidad en la niñez	Neonatal	x 1,000 nv	3	2021-2022	7-11	(5-13)
	Infantil	x 1,000 nv	3	2021-2022	13-17	13-21
	Menores de 5 años	x 1,000 nv	3	2021-2022	16-21	18-26
Defunciones registradas en < 5 años por causas involucradas en AIEPI (#)	Infecciones intestinales	%	10	2021	1.2	-
	Infecciones respiratorias agudas	%			9.1	17.7
	Meningitis, Malaria, Septicemia, EPV	%			1.0	1.8
	Deficiencias de la nutrición	%			0.9	1.8
	Perinatales	%			29.6	29.2
	Todas las causas	%			58.2	49.6
Tasas de mortalidad estandarizadas por grupos de causas	Enfermedades transmisibles	x 100,000 hab.	10	2021	401.0	408.4
	Neoplasias (Tumores + Carcinomas in situ)				108.4	153.1
	Enfermedades del aparato circulatorio				135.8	182.3
	Causas externas				49.7	100.7



Indicadores de Morbilidad

Las enfermedades transmisibles, como la infección por tuberculosis, malaria (*Plasmodium vivax*), dengue y VIH/sida, representan el menor riesgo de transmisión en la Región de Huancavelica en el 2022.

Además, los niños nacen con un peso mayor al promedio nacional en un 7,6%. Por otro lado, la Región de Huancavelica

presenta la mayor tasa de madres o gestantes adolescentes.

Indicadores de Morbilidad

Indicador		Unidad de medida	Fuente	Periodo (años)	PERÚ	Huancavelica
Tuberculosis	Todas las formas	Tasa x 100,000 hab.	18	2022	86.2	17.5
Malaria	P. falciparum	No. (*)	11	2022	4,171	-
		Tasa x 100,000 hab.			12.5	0.0
	P. vivax	No. (*)			22,856	-
		Tasa x 100,000 hab.			68.7	-
	Todas las formas	No. (*)			27,027	-
		Tasa x 100,000 hab.	81.3	-		
Dengue 1/		No. (II)	11	2022	63,215	-
		Tasa x 100,000 hab.			190.1	-
VIH infectados		No.	11	2022	9,043	14
SIDA		No.	11	2022	1,326	-
		Tasa x 100,000 hab.			4.0	-
Bajo peso al nacer (< 2.5 Kg)		%	3	2022	6.7	7.6
Neumonía en <5 años		Tasa x 1,000 <5a	11	2022	8.2	5.2
Desnutrición < 5 años (Patrón OMS)	Global 2/	%	3	2022	2.3	9.0
	Aguda 2/	%			0.5	0.6
	Crónica 2/	%			11.7	29.9
Madres o gestantes adolescentes 15-19 años		%	8	2022	9.2	16.9



Financiamiento en Salud



Asignación y Ejecución Presupuestal Per Cápita

Asignación y Ejecución Presupuestal Per Cápita Función Salud - Año Fiscal 2020 - 2022

DPTOS	AÑOS	Actividad		Proyectos		Actividad + Proyectos	
		Asignación Presupuestal S/.	Ejecución Presupuestal S/.	Asignación Presupuestal S/.	Ejecución Presupuestal S/.	Asignación Presupuestal S/.	Ejecución Presupuestal S/.
PERÚ	2022	773.99	723.08	173.66	120.32	947.66	843.40
Huancavelica		1,062.90	1,021.94	138.53	95.89	1,201.43	1,117.82
PERÚ	2021	800.26	740.14	139.98	82.01	940.24	822.15
Huancavelica		1,036.19	985.89	272.16	235.15	1,308.34	1,221.04
PERÚ	2020	744.64	676.90	98.78	62.88	843.42	739.77
Huancavelica		936.81	899.03	261.41	245.68	1,198.22	1,144.71

Fuente: INEI, MEF-Consulta Amigable.

Actualización: 02/08/2023

El gasto por habitante de la función salud de la región Huancavelica, ha tenido un incremento sostenido en los últimos años, alcanzando un mayor nivel que el promedio nacional durante el año 2021



Asignación y Ejecución Presupuestal como Porcentaje del PBI

Asignación y Ejecución Presupuestal como Porcentaje del PBI Función Salud - Año Fiscal 2020 - 2022

DPTOS	AÑOS	Actividad		Proyectos		Actividad + Proyectos	
		Asignación Presupuestal (%)	Ejecución Presupuestal (%)	Asignación Presupuestal (%)	Ejecución Presupuestal (%)	Asignación Presupuestal (%)	Ejecución Presupuestal (%)
PERÚ	2022	4.56	4.26	1.02	0.71	5.58	4.96
Huancavelica		10.77	10.35	1.40	0.97	12.17	11.33
PERÚ	2021	4.79	4.43	0.84	0.49	5.62	4.92
Huancavelica		10.79	10.26	2.83	2.45	13.62	12.71
PERÚ	2020	4.99	4.53	0.66	0.42	5.65	4.95
Huancavelica		10.42	10.00	2.91	2.73	13.33	12.73

Fuente: INEI, MEF-Consulta Amigable.

Actualización: 02/08/2023

El departamento de Huancavelica, contribuyo al crecimiento del PBI en mayor proporción que el promedio nacional durante los 3 años analizados.



Gasto Función Salud Vs Tasa de Fallecidos por COVID-19

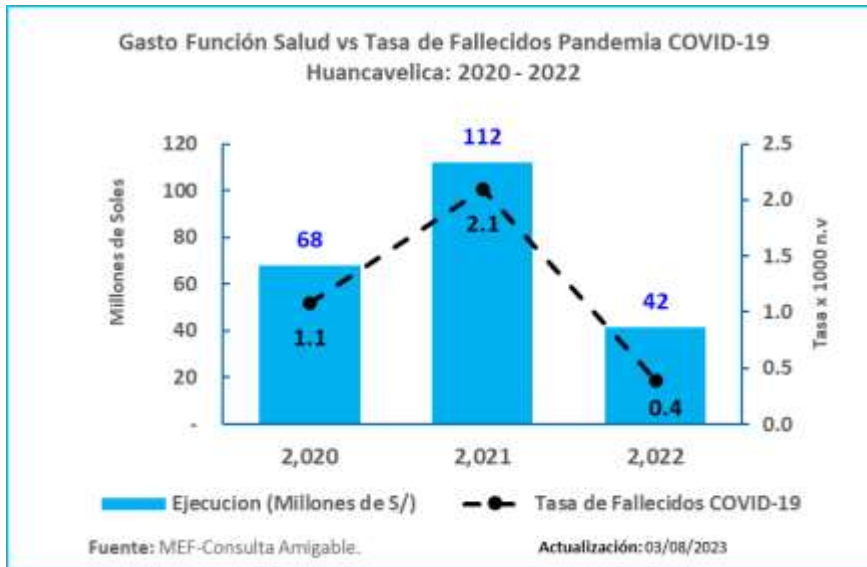

En la región Huancavelica, el gasto en función de salud en la región alcanzó su punto máximo al cierre del año 2021 durante la pandemia, mientras el menor número de muertes se evidenció en el 2022.



Evolución de la Ejecución del Gasto Función Salud 2020 - 2022

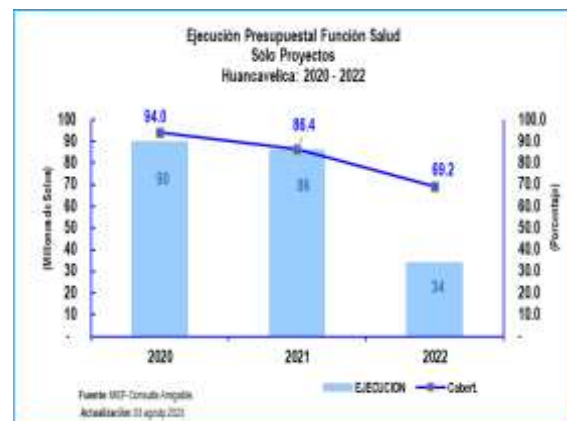
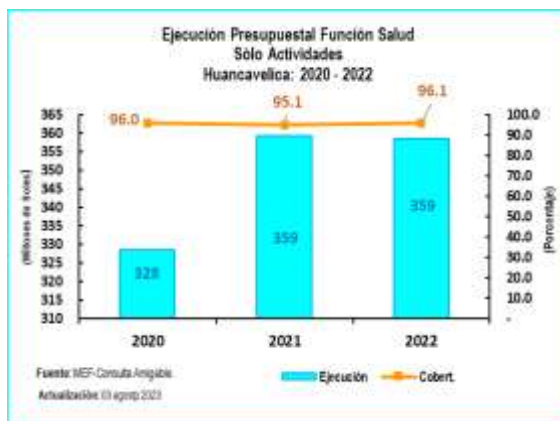

DPTOS	2020		2021		2022	
	Ejecución	%	Ejecución	%	Ejecución	%
PERÚ	22,084	90.9	24,454	92.5	24,148	93.4

DPTOS	2020		2021		2022	
	Ejecución	%	Ejecución	%	Ejecución	%
PERÚ	2,051	63.7	2,710	58.6	4,018	69.3

El gasto de la Región de Huancavelica se ha mantenido por encima del 95% de su tasa de ejecución presupuestal desde el nivel prepandemia 2020. Además, durante el 2022, se registró una tasa de ejecución más baja en los gastos vinculados al rubro de proyectos.



Asignación y Ejecución del Gasto Función Salud – Año Fiscal 2023

Sólo Actividades:

Ejecución Presupuestal Según Genérica de Gasto
Año de Ejecución: 2023
Incluye: Sólo Actividades

Función 20: SALUD	21,830,838,958	24,239,827,128	13,169,783,041	54.3
Departamento: HUANCAMELICA	297,582,821	338,079,534	187,210,459	55.4
Genérica	PIA	PIM	Devengado	Avance %
5-21: PERSONAL Y OBLIGACIONES SOCIALES	164,760,540	176,021,296	97,880,064	55.6
5-22: PENSIONES Y OTRAS PRESTACIONES SOCIALES	107,440	53,186	42,985	80.8
5-23: BIENES Y SERVICIOS	112,249,668	138,458,718	72,568,257	52.4
5-24: DONACIONES Y TRANSFERENCIAS	17,998,735	17,373,773	15,238,435	87.7
5-25: OTROS GASTOS	1,021,232	1,575,352	812,660	51.6
6-26: ADQUISICION DE ACTIVOS NO FINANCIEROS	1,445,216	4,597,209	688,059	14.5

MEF: Consulta Amigable Actualización: 16/08/2024

En términos de avance de ejecución presupuestaria a la fecha, la región presenta un avance muy semejante de la tasa de ejecución del gasto del promedio nacional.

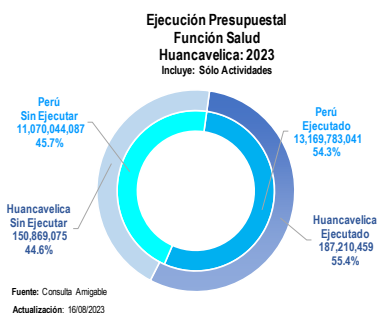

Las Genéricas de Gastos “Donaciones y Transferencias” y “Bienes y Servicios”, tienen la mayor participación en los gastos. Estas dos categorías representan el 46.9% del total de los gastos programados para el año fiscal 2023.

Sólo Proyectos:

Ejecución Presupuestal Según Genérica de Gasto
Año de Ejecución: 2023
Incluye: Sólo Proyectos

Función 20: SALUD	5,151,946,107	6,307,090,675	1,992,397,509	31.6
Departamento: HUANCAMELICA	54,035,757	34,816,847	9,917,003	28.5
Genérica	PIA	PIM	Devengado	Avance %
6-24: DONACIONES Y TRANSFERENCIAS	54,035,757	34,816,847	9,917,003	28.5

MEF: Consulta Amigable Actualización: 16/08/2024

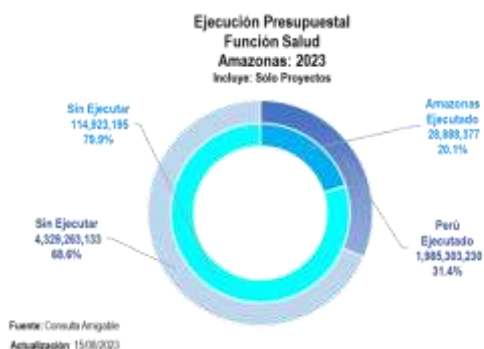

El Departamento de Huancavelica presenta una baja ejecución de la inversión pública en lo que va del año 2023, nivel por debajo del promedio nacional.



Referencias Bibliográficas

1. INEI Perú. Estimaciones y Proyecciones de Población Departamental, por Años Calendario y Edades Simples 1995-2030. Boletín Especial N° 25. Lima: INEI; 2020. https://www.inei.gob.pe/media/MenuRecursivo/publicaciones_digitales/Est/Lib1722/.
2. INEI Perú. Estimaciones y Proyecciones de la Población Nacional, 1950-2070, Boletín de Análisis Demográfico N°38. Lima: INEI; 2019. https://www.inei.gob.pe/media/MenuRecursivo/publicaciones_digitales/Est/Lib1665/index.html.
3. INEI Perú. Encuesta Demográfica y de Salud Familiar - ENDES 2022, Informe Principal. Lima: INEI; 2023. https://www.inei.gob.pe/media/MenuRecursivo/publicaciones_digitales/Est/Lib1838/.
4. INEI. Evolución de los indicadores de Empleo e Ingreso por departamento 2007-2021. Lima: INEI; 2021. https://www.inei.gob.pe/media/MenuRecursivo/publicaciones_digitales/Est/Lib1870/libro.pdf.
5. INEI. Gasto destinado al sector salud 2007-2021. <https://www.inei.gob.pe/estadisticas/indice-tematico/sociales/>.
6. PNUD. El Reto de la Igualdad: Una lectura a las Dinámicas Territoriales en el Perú. Lima 2019. <https://www.pe.undp.org/content/peru/es/home/library/poverty/el-reto-de-la-igualdad.html>.
7. INEI Perú. Encuesta Nacional de Hogares - ENAHO. <http://inei.inei.gob.pe/microdatos/>.
8. INEI Perú. Sistema de Información Regional para la Toma de Decisiones. <https://systems.inei.gob.pe/SIRTOD/app/consulta>.
9. INEI Perú. Informe Técnico: Evolución de la Pobreza Monetaria 2011-2022. https://www.inei.gob.pe/media/MenuRecursivo/publicaciones_digitales/Est/pobreza2022/Pobreza2022.pdf.
10. DIREAS / DISAS - Sistema de Hechos Vitales. Base de datos Defunciones 2021.
11. MINSAL - Centro Nacional de Epidemiología, Prevención y Control de Enfermedades. Sistema Nacional de Vigilancia Epidemiológica 2022.
12. SUSALUD. Boletín Estadístico 2021. <https://www.gob.pe/institucion/susalud/informes-publicaciones/2049241-boletin-estadistico-2022>.
13. OPS. Encuesta Mundial de Tabaquismo en Jóvenes. Resumen Ejecutivo. Perú 2019. <https://www.dge.gob.pe/portalnuevo/publicaciones-destacadas/encuesta-mundial-de-tabaquismo-en-jovenes-peru-2019/>.
14. MINSAL. Información de Recursos Humanos en el sector Salud, Perú 2021. Lima DIGEP-MINSAL 2022. <https://cdn.www.gob.pe/uploads/document/file/3281380/Informaci%C3%B3n%20de%20Recursos%20Humanos%20en%20el%20sector%20Salud.pdf?v=1655762418>.
15. INEI Perú. Infraestructura del Sector Salud, 2016-2021. <https://www.inei.gob.pe/estadisticas/indice-tematico/health-sector-establishments/>.
16. OMS, UNICEF, UNFPA y Banco Mundial-Información de la División de Población de Naciones Unidas. Tendencias en la mortalidad materna 2000-2017,

<https://apps.who.int/iris/bitstream/handle/10665/332475/WHO-RHR-19.23-spa.pdf?ua=1>".

17. MINSA - Centro Nacional de Epidemiología, Prevención y Control de Enfermedades. Sala situacional COVID-19 Perú. <https://www.dge.gob.pe/covid19/#grafico01>.
18. MINSA. Perfil de la Tuberculosis-Perú, 2022. [Internet]. Lima: DPCTB; 2023 Jul [citado 2023 Jul 5]. Disponible en: <http://www.tuberculosis.minsa.gob.pe/DashboardDPCTB/MapasTB.aspx>.
19. Datosmacro.com. Gasto Público Salud. <https://datosmacro.expansion.com/estado/gasto/salud>.
20. Festividades en Callao. <https://turismo.pe/callao/festividades.html>
21. Perú, Ministerio de Salud , Centro Nacional de Epidemiología, Prevención y Control de Enfermedades (CDC). Indicadores Básicos de Salud; 2019, 2020.
22. Indicadores de monitoreo de la notificación del sistema de vigilancia epidemiológica, Perú 2021. Centro Nacional de Epidemiología, Prevención y Control de Enfermedades (CDC) - Ministerio de Salud.
23. Juan José García Miranda Karlos Tacuri Aragón; 2004. Fiestas Populares Tradicionales de Perú, Instituto Iberoamericano del Patrimonio atural y Cultural IPANC - Convenio Andres Bello- Lima - Perú
24. INEI. Perú: Proyecciones de Población Departamental por Años Calendario y Edades Simples 1950-2050.

